

คู่มือการบันทึกรายงานประจำวันรับแจ้งเป็นหลักฐาน

การบันทึกข้อมูล

- เมื่อเข้าหน้าจอ “แจ้งเบื้องต้น”คลิกไปที่ไอคอนที่เราต้องการแจ้งความ “ประจำวันคดี/เป็นหลักฐาน”



- คลิกเลือก “ประจำวันเป็นหลักฐาน”

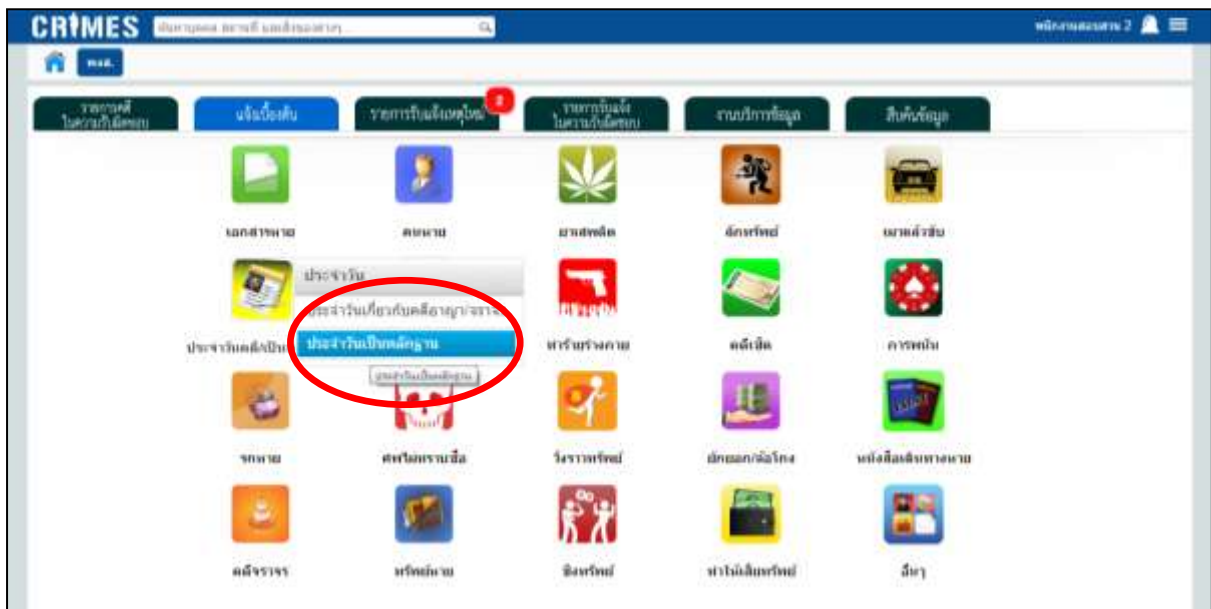





โครงการพัฒนาเทคโนโลยีสารสนเทศสถานีตำรวจ (CRIMES)

- จะปรากฏหน้า “บันทึกข้อมูลรับแจ้งเป็นหลักฐาน” โดยระบบจะแสดงข้อมูลเบื้องต้นบางส่วนไว้ให้ได้แก่ ปี พ.ศ., สถานีตำรวจ, กองบังคับการ, กองบัญชาการ, วันเดือนปี, ชื่อเจ้าหน้าที่ผู้บันทึก (ยศ ชื่อ สกุล ผู้ที่ใช้งาน) แสดงช่องในการกรอกข้อมูลของผู้แจ้งและข้อมูลต่างๆ ในประจำวันรับแจ้ง และช่องในการกรอกรายการรับแจ้งเป็นหลักฐาน, ข้อมูลวันเกิดเหตุ, สถานที่เกิดเหตุ และเจ้าหน้าที่ผู้รับแจ้งเหตุ (พนักงานสอบสวน ฯ) ดังรูป

The screenshot shows the CRIMES web application interface. At the top, there is a header with the CRIMES logo and navigation icons. Below the header, there is a main title "บันทึกข้อมูลรับแจ้งเป็นหลักฐาน" (Record Information Received as Evidence). The interface includes a search bar, a date and time selector, and a form for recording a crime report. The form is titled "สำนักงานตำรวจแห่งชาติ รายงานประจำวันรับแจ้งเป็นหลักฐาน" (Ministry of Police National Daily Report Received as Evidence). It contains fields for "สถานีตำรวจ" (Police Station), "กองบังคับการ" (Command), and "กองบัญชาการ" (Command). The main form area is divided into sections for "รายละเอียด" (Details) and "ข้อมูลผู้แจ้ง" (Reporter Information). The "รายละเอียด" section includes fields for "ประเภทคดี" (Case Type), "สาขา" (Branch), "ชื่อ" (Name), "ชื่อสกุล" (Surname), "เลขบัตรประจำตัวประชาชน" (ID Number), "อายุ" (Age), "อาชีพ" (Occupation), "จังหวัด" (Province), "อำเภอ/เขต" (District/City), "ตำบล/แขวง" (Sub-district/Zone), and "เบอร์โทรศัพท์" (Phone Number). The "ข้อมูลผู้แจ้ง" section includes fields for "ชื่อ" (Name), "นามสกุล" (Surname), "ตำแหน่ง" (Position), "ได้รับแจ้งความตามความประสงค์แจ้งไว้แล้ว" (Received report as requested), "ผ่านช่องทาง" (Channel), and "แสดงประวัติการแจ้ง" (Show report history). The interface also features a "ค้นหา" (Search) button and a "แสดงประวัติการแจ้ง" (Show report history) button. At the bottom, there are navigation icons and a footer with the text "F002" and "พิมพ์รายงาน บันทึกและพิมพ์ข้อมูล ออกเลิก" (Print report, record and print information, exit).

โครงการพัฒนาเทคโนโลยีสารสนเทศสถานีตำรวจ (CRIMES)

- ในการเพิ่มข้อมูลผู้แจ้ง สามารถทำได้ 2 วิธี คือเพิ่มโดยการพิมพ์ข้อมูลเข้าระบบเอง หรือสามารถใช้อ่านจากบัตรประชาชนแบบสมาร์ทการ์ด ของผู้มาแจ้งก็ได้ โดยใช้ปุ่ม “อ่านจากบัตร”

➤ วิธีการอ่านข้อมูลจากบัตรประชาชน (คลิกปุ่มอ่านจากบัตร  ,คลิกปุ่มเรียกใช้ตอนนี้  ,เสียบบัตรประชาชนเข้าที่เครื่องอ่านบัตร ,คลิกปุ่มยืนยันการเสียบบัตร  ,คลิกปุ่มอ่านข้อมูล ) มีขั้นตอนดังนี้

- การอ่านข้อมูลจากบัตร ให้ผู้ใช้คลิกที่ปุ่ม”อ่านจากบัตร”

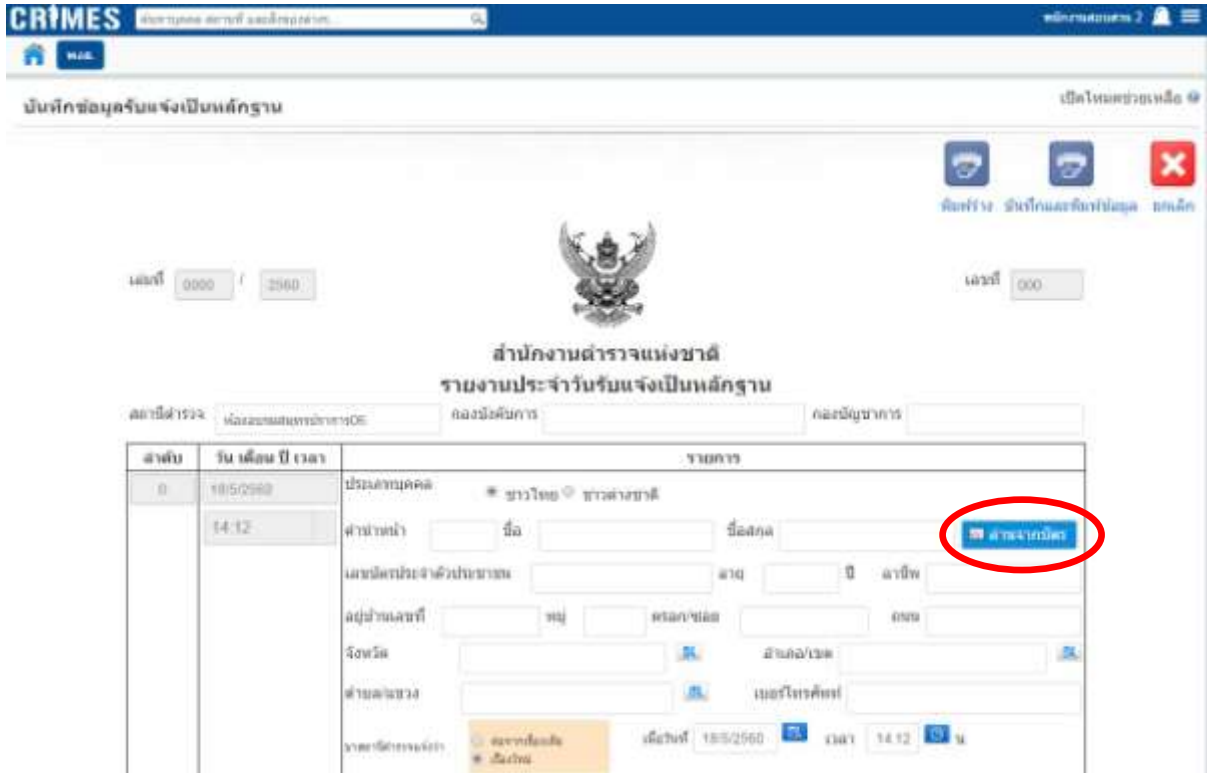

The screenshot shows the CRIMES system interface. At the top, there is a search bar and navigation icons. Below the header, there is a section for user login and a central area with the Thai coat of arms and the text 'สำนักงานตำรวจแห่งชาติ' (Ministry of Police). The main form is titled 'รายงานประจำวันรับแจ้งเป็นหลักฐาน' (Daily Report of Receipt as Evidence). It contains several input fields for personal information, including name, address, and contact details. A red circle highlights the 'อ่านจากบัตร' (Read from Card) button, which is used to read data from a Smart Citizen Card.

โครงการพัฒนาเทคโนโลยีสารสนเทศสถานีตำรวจ (CRIMES)

- หากหลังจากคลิกปุ่ม “อ่านจากบัตร” ที่หน้าโปรแกรมแถบสีเหลืองขึ้นดังรูป ให้ผู้ใช้เลือกที่ปุ่ม “เรียกใช้ตอนนี้”

ระบบสารสนเทศสถานีตำรวจ สำนักงานตำรวจแห่งชาติ

บันทึกข้อมูลรับแจ้งเป็นหลักฐาน

เล่มที่ 0000 / 2560 เลขที่ 000

สำนักงานตำรวจแห่งชาติ
รายงานประจำวันรับแจ้งเป็นหลักฐาน

สถานีตำรวจ ห้องอบรมสมุทรปราการ06 กองบังคับการ กองบัญชาการ

ลำดับ	วัน เดือน ปี เวลา	รายการ
0	27/3/2560 08:09	<p>สำเนาหน้า ชื่อ ชื่อสกุล อ่านจากบัตร</p> <p>กรุณายืนยันการเสียบบัตร</p> <p>1 ตรวจสอบว่าคุณได้เสียบบัตรเข้ากับเครื่องอ่านบัตรเรียบร้อยแล้ว และคลิกที่ปุ่ม "ยืนยันการเสียบบัตร"</p> <p>2 อ่านข้อมูลจากบัตรประชาชน</p> <p>กรุณารอสักครู่จนกว่าไฟสีแดงบนเครื่องอ่านบัตรหยุดกระพริบเมื่อสถานะแสดงเป็นไฟสีแดงค้างคลิกที่ปุ่ม "อ่านข้อมูล" เพื่ออ่านข้อมูลจากบัตร</p> <p>ยืนยันการเสียบบัตร → อ่านข้อมูล</p>

- หลังจากการอ่านบัตรทำงานจะตรวจสอบบัตรที่เสียบอยู่ที่เครื่องอ่านบัตร หากเครื่องตรวจสอบไม่พบบัตรสมาร์ทการ์ด ระบบจะแจ้งว่า “กรุณาเสียบบัตรประชาชน” ให้ผู้ใช้เสียบบัตรเข้ากับเครื่องอ่านบัตรให้ถูกต้อง

ลำดับ	วัน เดือน ปี เวลา	รายการ
0	27/3/2560 08:09	<p>สำเนาหน้า ชื่อ ชื่อสกุล อ่านจากบัตร</p> <p>กรุณายืนยันการเสียบบัตร</p> <p>1 ตรวจสอบว่าคุณได้เสียบบัตรเข้ากับเครื่องอ่านบัตรเรียบร้อยแล้ว และคลิกที่ปุ่ม "ยืนยันการเสียบบัตร"</p> <p>2 อ่านข้อมูลจากบัตรประชาชน</p> <p>กรุณารอสักครู่จนกว่าไฟสีแดงบนเครื่องอ่านบัตรหยุดกระพริบเมื่อสถานะแสดงเป็นไฟสีแดงค้างคลิกที่ปุ่ม "อ่านข้อมูล" เพื่ออ่านข้อมูลจากบัตร</p> <p>กรุณาเสียบบัตรประชาชน</p> <p>ยืนยันการเสียบบัตร → อ่านข้อมูล</p>

โครงการพัฒนาเทคโนโลยีสารสนเทศสถานีตำรวจ (CRIMES)

- เมื่อเสียบบัตรเข้ากับเครื่องอ่านบัตรแล้วระบบจะแจ้งว่า “กำลังอ่านข้อมูลจากบัตร”

ลำดับ	วัน เดือน ปี เวลา	รายการ																
0	27/3/2560 08:09	<div style="border: 1px solid red; padding: 5px;"> <table style="width: 100%; border-collapse: collapse;"> <tr> <td style="width: 20%;">คำนำหน้า</td> <td style="width: 20%;">ชื่อ</td> <td style="width: 20%;">ชื่อสกุล</td> <td style="width: 40%; text-align: right;">อ่านจากบัตร</td> </tr> <tr> <td colspan="2"> 1 กรุดนำยื่นอันการเสียบบัตร  ตรวจสอบว่าคุณได้เสียบบัตรเข้ากับเครื่องอ่านบัตรเรียบร้อยแล้วและคลิกที่ปุ่ม "ยืนยันการเสียบบัตร" </td> <td colspan="2"> 2 อ่านข้อมูลจากบัตรประชาชน  กรุดนำรอสักครู่จนกว่าไฟสีแดงบนเครื่องอ่านบัตรหยุดกระพริบเมื่อสถานะแสดงเป็นไฟสีแดงค้างคลิกที่ปุ่ม "อ่านข้อมูล" เพื่ออ่านข้อมูลจากบัตร </td> </tr> <tr> <td colspan="4" style="text-align: center; padding: 10px;"> <div style="background-color: #ccc; padding: 5px; display: inline-block; border: 1px solid #ccc;">กำลังอ่านข้อมูลจากบัตร</div> </td> </tr> <tr> <td colspan="2" style="text-align: center;"> ยืนยันการเสียบบัตร </td> <td colspan="2" style="text-align: center;"> อ่านข้อมูล </td> </tr> </table> </div>	คำนำหน้า	ชื่อ	ชื่อสกุล	อ่านจากบัตร	1 กรุดนำยื่นอันการเสียบบัตร  ตรวจสอบว่าคุณได้เสียบบัตรเข้ากับเครื่องอ่านบัตรเรียบร้อยแล้วและคลิกที่ปุ่ม "ยืนยันการเสียบบัตร"		2 อ่านข้อมูลจากบัตรประชาชน  กรุดนำรอสักครู่จนกว่าไฟสีแดงบนเครื่องอ่านบัตรหยุดกระพริบเมื่อสถานะแสดงเป็นไฟสีแดงค้างคลิกที่ปุ่ม "อ่านข้อมูล" เพื่ออ่านข้อมูลจากบัตร		<div style="background-color: #ccc; padding: 5px; display: inline-block; border: 1px solid #ccc;">กำลังอ่านข้อมูลจากบัตร</div>				ยืนยันการเสียบบัตร		อ่านข้อมูล	
คำนำหน้า	ชื่อ	ชื่อสกุล	อ่านจากบัตร															
1 กรุดนำยื่นอันการเสียบบัตร  ตรวจสอบว่าคุณได้เสียบบัตรเข้ากับเครื่องอ่านบัตรเรียบร้อยแล้วและคลิกที่ปุ่ม "ยืนยันการเสียบบัตร"		2 อ่านข้อมูลจากบัตรประชาชน  กรุดนำรอสักครู่จนกว่าไฟสีแดงบนเครื่องอ่านบัตรหยุดกระพริบเมื่อสถานะแสดงเป็นไฟสีแดงค้างคลิกที่ปุ่ม "อ่านข้อมูล" เพื่ออ่านข้อมูลจากบัตร																
<div style="background-color: #ccc; padding: 5px; display: inline-block; border: 1px solid #ccc;">กำลังอ่านข้อมูลจากบัตร</div>																		
ยืนยันการเสียบบัตร		อ่านข้อมูล																

- เมื่อระบบอ่านข้อมูลจากบัตรเสร็จแล้วระบบจะแจ้งว่า “เสร็จสมบูรณ์” หลังจากนั้น ให้ผู้ใช้คลิกปุ่ม “ยืนยันการเสียบบัตร”

ลำดับ	วัน เดือน ปี เวลา	รายการ																
0	27/3/2560 08:09	<div style="border: 1px solid red; padding: 5px;"> <table style="width: 100%; border-collapse: collapse;"> <tr> <td style="width: 20%;">คำนำหน้า</td> <td style="width: 20%;">ชื่อ</td> <td style="width: 20%;">ชื่อสกุล</td> <td style="width: 40%; text-align: right;">อ่านจากบัตร</td> </tr> <tr> <td colspan="2"> 1 กรุดนำยื่นอันการเสียบบัตร  ตรวจสอบว่าคุณได้เสียบบัตรเข้ากับเครื่องอ่านบัตรเรียบร้อยแล้วและคลิกที่ปุ่ม "ยืนยันการเสียบบัตร" </td> <td colspan="2"> 2 อ่านข้อมูลจากบัตรประชาชน  กรุดนำรอสักครู่จนกว่าไฟสีแดงบนเครื่องอ่านบัตรหยุดกระพริบเมื่อสถานะแสดงเป็นไฟสีแดงค้างคลิกที่ปุ่ม "อ่านข้อมูล" เพื่ออ่านข้อมูลจากบัตร </td> </tr> <tr> <td colspan="4" style="text-align: center; padding: 10px;"> <div style="background-color: #ccc; padding: 5px; display: inline-block; border: 1px solid #ccc;">เสร็จสมบูรณ์</div> </td> </tr> <tr> <td colspan="2" style="text-align: center;"> ยืนยันการเสียบบัตร </td> <td colspan="2" style="text-align: center;"> อ่านข้อมูล </td> </tr> </table> </div>	คำนำหน้า	ชื่อ	ชื่อสกุล	อ่านจากบัตร	1 กรุดนำยื่นอันการเสียบบัตร  ตรวจสอบว่าคุณได้เสียบบัตรเข้ากับเครื่องอ่านบัตรเรียบร้อยแล้วและคลิกที่ปุ่ม "ยืนยันการเสียบบัตร"		2 อ่านข้อมูลจากบัตรประชาชน  กรุดนำรอสักครู่จนกว่าไฟสีแดงบนเครื่องอ่านบัตรหยุดกระพริบเมื่อสถานะแสดงเป็นไฟสีแดงค้างคลิกที่ปุ่ม "อ่านข้อมูล" เพื่ออ่านข้อมูลจากบัตร		<div style="background-color: #ccc; padding: 5px; display: inline-block; border: 1px solid #ccc;">เสร็จสมบูรณ์</div>				ยืนยันการเสียบบัตร		อ่านข้อมูล	
คำนำหน้า	ชื่อ	ชื่อสกุล	อ่านจากบัตร															
1 กรุดนำยื่นอันการเสียบบัตร  ตรวจสอบว่าคุณได้เสียบบัตรเข้ากับเครื่องอ่านบัตรเรียบร้อยแล้วและคลิกที่ปุ่ม "ยืนยันการเสียบบัตร"		2 อ่านข้อมูลจากบัตรประชาชน  กรุดนำรอสักครู่จนกว่าไฟสีแดงบนเครื่องอ่านบัตรหยุดกระพริบเมื่อสถานะแสดงเป็นไฟสีแดงค้างคลิกที่ปุ่ม "อ่านข้อมูล" เพื่ออ่านข้อมูลจากบัตร																
<div style="background-color: #ccc; padding: 5px; display: inline-block; border: 1px solid #ccc;">เสร็จสมบูรณ์</div>																		
ยืนยันการเสียบบัตร		อ่านข้อมูล																

- หลังจากคลิกปุ่ม “ยืนยันการเสียบบัตร” แล้วข้อมูลถูกต้องจะปรากฏข้อความว่า “เสร็จสมบูรณ์” ดังรูปภาพ จากนั้น ให้ผู้ใช้คลิกที่ปุ่ม “อ่านข้อมูล” เพื่ออ่านข้อมูลลงในระบบ

ลำดับ	วัน เดือน ปี เวลา	รายการ																
0	27/3/2560 08:09	<div style="border: 1px solid red; padding: 5px;"> <table style="width: 100%; border-collapse: collapse;"> <tr> <td style="width: 20%;">คำนำหน้า</td> <td style="width: 20%;">ชื่อ</td> <td style="width: 20%;">ชื่อสกุล</td> <td style="width: 40%; text-align: right;">อ่านจากบัตร</td> </tr> <tr> <td colspan="2"> 1 กรุดนำยื่นอันการเสียบบัตร  ตรวจสอบว่าคุณได้เสียบบัตรเข้ากับเครื่องอ่านบัตรเรียบร้อยแล้วและคลิกที่ปุ่ม "ยืนยันการเสียบบัตร" </td> <td colspan="2"> 2 อ่านข้อมูลจากบัตรประชาชน  กรุดนำรอสักครู่จนกว่าไฟสีแดงบนเครื่องอ่านบัตรหยุดกระพริบเมื่อสถานะแสดงเป็นไฟสีแดงค้างคลิกที่ปุ่ม "อ่านข้อมูล" เพื่ออ่านข้อมูลจากบัตร </td> </tr> <tr> <td colspan="4" style="text-align: center; padding: 10px;"> <div style="background-color: #ccc; padding: 5px; display: inline-block; border: 1px solid #ccc;">เสร็จสมบูรณ์</div> </td> </tr> <tr> <td colspan="2" style="text-align: center;"> เสร็จสมบูรณ์ </td> <td colspan="2" style="text-align: center;"> อ่านข้อมูล </td> </tr> </table> </div>	คำนำหน้า	ชื่อ	ชื่อสกุล	อ่านจากบัตร	1 กรุดนำยื่นอันการเสียบบัตร  ตรวจสอบว่าคุณได้เสียบบัตรเข้ากับเครื่องอ่านบัตรเรียบร้อยแล้วและคลิกที่ปุ่ม "ยืนยันการเสียบบัตร"		2 อ่านข้อมูลจากบัตรประชาชน  กรุดนำรอสักครู่จนกว่าไฟสีแดงบนเครื่องอ่านบัตรหยุดกระพริบเมื่อสถานะแสดงเป็นไฟสีแดงค้างคลิกที่ปุ่ม "อ่านข้อมูล" เพื่ออ่านข้อมูลจากบัตร		<div style="background-color: #ccc; padding: 5px; display: inline-block; border: 1px solid #ccc;">เสร็จสมบูรณ์</div>				เสร็จสมบูรณ์		อ่านข้อมูล	
คำนำหน้า	ชื่อ	ชื่อสกุล	อ่านจากบัตร															
1 กรุดนำยื่นอันการเสียบบัตร  ตรวจสอบว่าคุณได้เสียบบัตรเข้ากับเครื่องอ่านบัตรเรียบร้อยแล้วและคลิกที่ปุ่ม "ยืนยันการเสียบบัตร"		2 อ่านข้อมูลจากบัตรประชาชน  กรุดนำรอสักครู่จนกว่าไฟสีแดงบนเครื่องอ่านบัตรหยุดกระพริบเมื่อสถานะแสดงเป็นไฟสีแดงค้างคลิกที่ปุ่ม "อ่านข้อมูล" เพื่ออ่านข้อมูลจากบัตร																
<div style="background-color: #ccc; padding: 5px; display: inline-block; border: 1px solid #ccc;">เสร็จสมบูรณ์</div>																		
เสร็จสมบูรณ์		อ่านข้อมูล																

โครงการพัฒนาเทคโนโลยีสารสนเทศสถานีตำรวจ (CRIMES)

- หลังจากคลิกปุ่ม “อ่านข้อมูล” แล้ว ข้อมูลที่ได้จากบัตรประจำตัวประชาชนจะถูกดึงข้อมูลลงในแต่ละช่องของข้อมูลผู้แจ้ง

ลำดับ	วันเดือนปี เวลา	รายการ
0	27/3/2560 08:09	<div style="border: 1px solid red; padding: 5px;"> <p>คำนำหน้า นาย ชื่อ สุทนา ชื่อสกุล นายสีฟ้า ▶ อ่านจากบัตร</p> <p>เลขบัตรประจำตัวประชาชน 1900990091945 อายุ 30 ปี อาชีพ</p> <p>อยู่บ้านเลขที่ 31 หมู่ 9 ต.คอกกระบวย ถนน</p> <p>จังหวัด นครศรีธรรมราช อำเภอ/เขต</p> <p>ตำบล/แขวง เบอร์โทรศัพท์</p> </div> <p>มาสถานีตำรวจแจ้งว่า ส่งจากเรื่องเดิม เรื่องใหม่ มาสถานีตำรวจแจ้งว่า เมื่อวันที่ 27/3/2560 เวลา 08:09 น.</p>

- หากการแจ้งเป็นหลักฐานมีการอ้างอิงประจำวันข้อเดิมหรือเป็นการแจ้งเพิ่มเติมให้คลิกในช่อง ▶ ต่อจากเรื่องเดิม แล้วกรอกข้อมูลรายละเอียด ตามข้อประจำวันข้อที่, ลงวันที่ และ เวลา ของประจำวันที่ต้องการอ้างอิง แต่หากการแจ้งเป็นหลักฐานเป็นเรื่องใหม่ที่ไม่เคยมาแจ้งไว้ก่อนให้คลิกในช่อง ▶ เรื่องใหม่

มาสถานีตำรวจแจ้งว่า	<input checked="" type="radio"/> ต่อจากเรื่องเดิม <input type="radio"/> เรื่องใหม่	ตามประจำวันข้อที่ 0 ลงวันที่ 27/3/2560 เวลา 08:09 น.
---------------------	---	--

- ในส่วนถัดมาจะเป็นช่องว่าง เพื่อให้กรอกข้อมูลรายละเอียดต่างๆ ที่เป็นการแจ้งเป็นหลักฐานในครั้ง

มาสถานีตำรวจแจ้งว่า	<input checked="" type="radio"/> ต่อจากเรื่องเดิม <input type="radio"/> เรื่องใหม่	ตามประจำวันข้อที่ 0 ลงวันที่ 27/3/2560 เวลา 08:09 น.

โครงการพัฒนาเทคโนโลยีสารสนเทศสถานีตำรวจ (CRIMES)

- หลังจากเลือกพนักงานสอบสวนผู้รับแจ้ง เห็นว่าตำแหน่ง ไม่ถูกต้อง สามารถแก้ไขได้โดย

คลิกปุ่ม  ที่อยู่หลังช่อง ตำแหน่ง จะปรากฏหน้าจอให้แก้ไขตำแหน่งได้

ลำดับ	วัน เดือน ปี เวลา	รายการ
0	27/3/2560 08:09	<div style="display: flex; justify-content: space-between;"> <div> <p>คำนำหน้า <input type="text"/> ชื่อ <input type="text"/> ชื่อสกุล <input type="text"/></p> <p>เลขบัตรประจำตัวประชาชน <input type="text"/> อายุ <input type="text"/> ปี อาชีพ <input type="text"/></p> </div> <div style="text-align: right;"> <p>อ่านจากบัตร</p> </div> </div> <div style="border: 2px solid red; padding: 5px; margin-top: 10px;"> <p>แก้ไขตำแหน่งเจ้าหน้าที่</p> <p>เจ้าหน้าที่ <input type="text" value="จ.อ.ท. สมโชค รัตนธำภา"/></p> <p>ตำแหน่ง <input type="text" value="พงส.สส.สำโรงเหนือ จว.สมุทรปราการ"/></p> <p>บันทึก ยกเลิก</p> </div> <div style="margin-top: 10px;"> <p>มาสถานีตำรวจแจ้งว่า <input checked="" type="radio"/> ต่อจากเรื่องเดิม <input type="radio"/> เรื่องใหม่</p> <p>ตามประจำในชื่อที่ 0 ลงวันที่ 27/3/2560 เวลา 08:09 น.</p> </div> <div style="margin-top: 10px;"> <p>พงส. <input type="text"/> ตำแหน่ง <input type="text"/></p> <p>ได้รับแจ้งความตามความประสงค์ผู้แจ้งไว้แล้ว จึงบันทึกไว้เป็นหลักฐาน</p> </div>

- ในกรณีมี ล่าม, ผู้แปล หรือ พยาน อื่นด้วย สามารถคลิกเครื่องหมายถูกในช่อง ล่ามแปลภาษา หรือช่อง พยาน จะปรากฏช่องสายเช่นเพิ่มเติมให้สามารถเพิ่มชื่อได้

	<input checked="" type="checkbox"/> ล่ามแปลภาษา <input checked="" type="checkbox"/> พยาน
	<div style="border: 2px solid red; padding: 5px;"> <p>ชื่อ-สกุล ล่ามแปลภาษา <input type="text"/></p> <p>ชื่อ-สกุล พยาน <input type="text"/></p> </div> <p style="text-align: center;">แสดง/แก้ไขลายเซ็น</p>
ลงชื่อ (<input type="text"/>)	ล่าม/ผู้แปล
ลงชื่อ (<input type="text"/>)	ผู้แจ้ง
ลงชื่อ (<input type="text"/>)	ผู้รับแจ้ง
ลงชื่อ (<input type="text"/>)	พยาน

โครงการพัฒนาเทคโนโลยีสารสนเทศสถานีตำรวจ (CRIMES)

- หลักจากกรอกข้อมูลครบถ้วนเรียบร้อยแล้วทั้งหมด ให้กดปุ่ม “พิมพ์ร่าง” เป็นการแสดงหน้าตัวอย่างแบบร่างให้ผู้แจ้งดูก่อน เพื่อตรวจสอบความถูกต้อง หากไม่ถูกต้องสามารถแก้ไขได้ ดังรูป

เลขที่ 0000/2560 - ร่าง - เลขที่ 000

สำนักงานตำรวจแห่งชาติ
รายงานประจำวันรับแจ้งเป็นหลักฐาน

สถานีตำรวจ สภ.บางแก้ว กองบังคับการ กองบัญชาการ ตำรวจภูธรภาค ๑

ลำดับ	วัน เดือน ปี เวลา	รายการ
๐	๒๗ เม.ย. ๒๕๖๐ ๒๐:๑๓ น.	<p>นาย ทศสอ ระบบ อายุ ๓๒ ปี</p> <p>เลขประจำตัวประชาชน ๑๐๑๐๐๑๐๑๐๑๐๑ อาชีพ - อยู่บ้านเลขที่ ๑๓๗/๑ หมู่ -</p> <p>ครอบครัว/ชาย - ถนน - ตำบล/แขวง - เทศบาล/ก</p> <p>อำเภอ/เขต เมืองสมุทรปราการ จังหวัด สมุทรปราการ โทรศัพท์ -</p> <p>มาสถานีตำรวจแจ้งว่า เมื่อวันที่ ๒๗ เดือน เมษายน พ.ศ. ๒๕๖๐ เวลา ๒๐:๑๓ น.</p> <p>ขณะเป็นคดีนี้ บัญชี หมายเลขบัญชีได้รับมอบอำนาจจาก นายทศสอ ผู้รับโอนกรรมสิทธิ์ที่ดินให้เข้ากรรมสิทธิ์ทางไปรษณีย์ที่จังหวัดนนทบุรี ๓๑๑ ตำบลท่าไข่ อำเภอเมือง จังหวัดฉะเชิงเทรา (หมู่ ๘) เพื่อทำการรับมอบที่ดิน ที่มาที่เลขและที่ดินได้ไปปลูกบ้านอาศัยเดิมจากนางสาวเพ็ญ เพ็ญศิริ ผู้มีสิทธิในการลงมอบที่ดินในนามของนางสาว ปรางกุลา เมื่อพ้นกำหนดเวลาอันสมควร จึงมีแจ้งความลงบันทึกประจำวันไว้เป็นหลักฐาน</p> <p>ทงส. _____ ตำแหน่ง พนักงานสอบสวน</p> <p>ได้รับแจ้งความตามความประสงค์แจ้งไว้แล้ว จึงบันทึกไว้เป็นหลักฐาน</p> <p>ลงชื่อ _____ ผู้แจ้ง (นาย ทศสอ ระบบ)</p> <p>ลงชื่อ พ.ต.ท. _____ ผู้รับแจ้ง ()</p> <p>ลงชื่อ พ.ต.อ. _____ ผู้บันทึก ()</p>

วันที่พิมพ์: ๒๗ เม.ย. ๒๕๖๐ ๒๐:๑๓ น. IP: ๑๐๐.๐.๐.1

โครงการพัฒนาเทคโนโลยีสารสนเทศสถานีตำรวจ (CRIMES)

- หากผู้แจ้งตรวจสอบแล้วถูกต้อง ให้คลิกปุ่ม “บันทึกและพิมพ์ข้อมูล” เพื่อบันทึกและพิมพ์ข้อมูลออกมาเป็น PDF ไฟล์ หลังจากคลิกปุ่ม “บันทึกและพิมพ์ข้อมูล” จะมีหน้าต่างขึ้นมาว่า “บันทึกประจำวันหลักฐานเรียบร้อย” และมีเลขที่รับแจ้งขึ้นมามีตัวอย่างคือ 1/24.03.2560 แสดงว่าการแจ้งลงประจำวันเป็นหลักฐานสำเร็จแล้วและจะได้รับการไฟล์ pdf เป็นเอกสารหลักฐาน

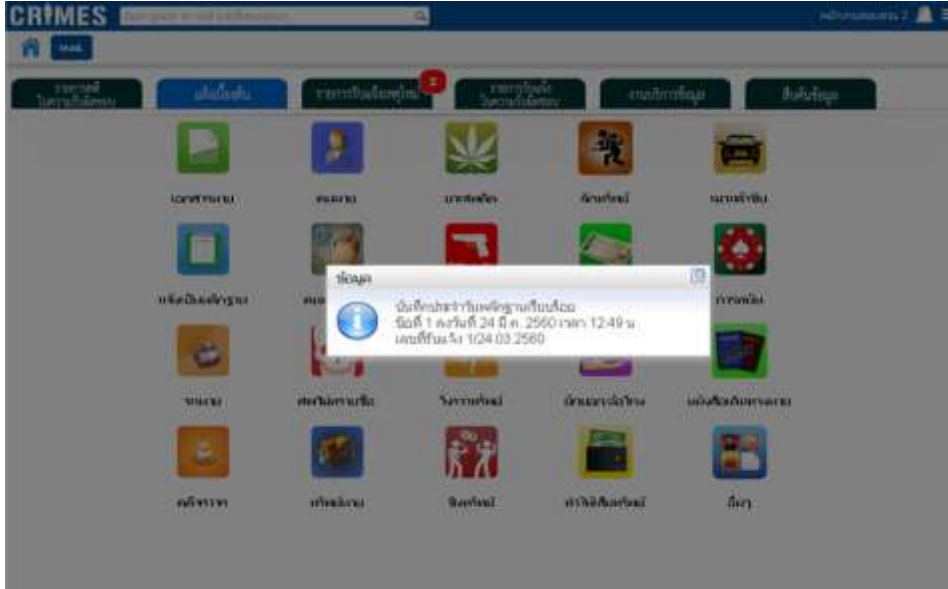

- ตัวอย่างไฟล์ pdf เป็นเอกสารหลักฐาน

ลำดับ	รับแจ้ง ณ สถานที่	รายการ
๑	๑๑๑ ม.๑.๑๒๐๐ ๑๐๐๑ ม.	<p>เลขที่รับแจ้งประจำวัน ๑๑๑ ม.๑.๑๒๐๐ ๑๐๐๑ ม. ๑๑๑ ม.๑.๑๒๐๐ ๑๐๐๑ ม.</p> <p>สถานที่รับแจ้งประจำวัน ๑๑๑ ม.๑.๑๒๐๐ ๑๐๐๑ ม. ๑๑๑ ม.๑.๑๒๐๐ ๑๐๐๑ ม.</p> <p>เวลาแจ้งประจำวัน ๑๑:๑๑ น. ๑๑:๑๑ น. ๑๑:๑๑ น. ๑๑:๑๑ น.</p> <p>เลขที่ประจำวัน ๑๑๑ ม.๑.๑๒๐๐ ๑๐๐๑ ม. ๑๑๑ ม.๑.๑๒๐๐ ๑๐๐๑ ม.</p> <p>วันที่รับแจ้งประจำวัน ๑๑ มี.ค. ๒๕๖๐ ๑๑ มี.ค. ๒๕๖๐ ๑๑ มี.ค. ๒๕๖๐ ๑๑ มี.ค. ๒๕๖๐</p> <p>ชื่อผู้แจ้งประจำวัน ๑๑๑ ม.๑.๑๒๐๐ ๑๐๐๑ ม. ๑๑๑ ม.๑.๑๒๐๐ ๑๐๐๑ ม.</p> <p>ชื่อผู้รับแจ้งประจำวัน ๑๑๑ ม.๑.๑๒๐๐ ๑๐๐๑ ม. ๑๑๑ ม.๑.๑๒๐๐ ๑๐๐๑ ม.</p> <p>ชื่อผู้รับแจ้งประจำวัน ๑๑๑ ม.๑.๑๒๐๐ ๑๐๐๑ ม. ๑๑๑ ม.๑.๑๒๐๐ ๑๐๐๑ ม.</p> <p>ชื่อผู้รับแจ้งประจำวัน ๑๑๑ ม.๑.๑๒๐๐ ๑๐๐๑ ม. ๑๑๑ ม.๑.๑๒๐๐ ๑๐๐๑ ม.</p>